

Legende

- Telekommunikation EWE
- LWL.com
- Telekom
- Wesernetz Kommunikation
- EWE Wilhelm-Kaisen-Brücke
- Kanal Hansewasser
- Kabel Deutschland
- Wesernetz Gas
- Wesernetz Wasser
- Wesernetz Strom
- WSA technische Anlagen
- Stromversorgung Liegeplätze
- SWB Fernwärme

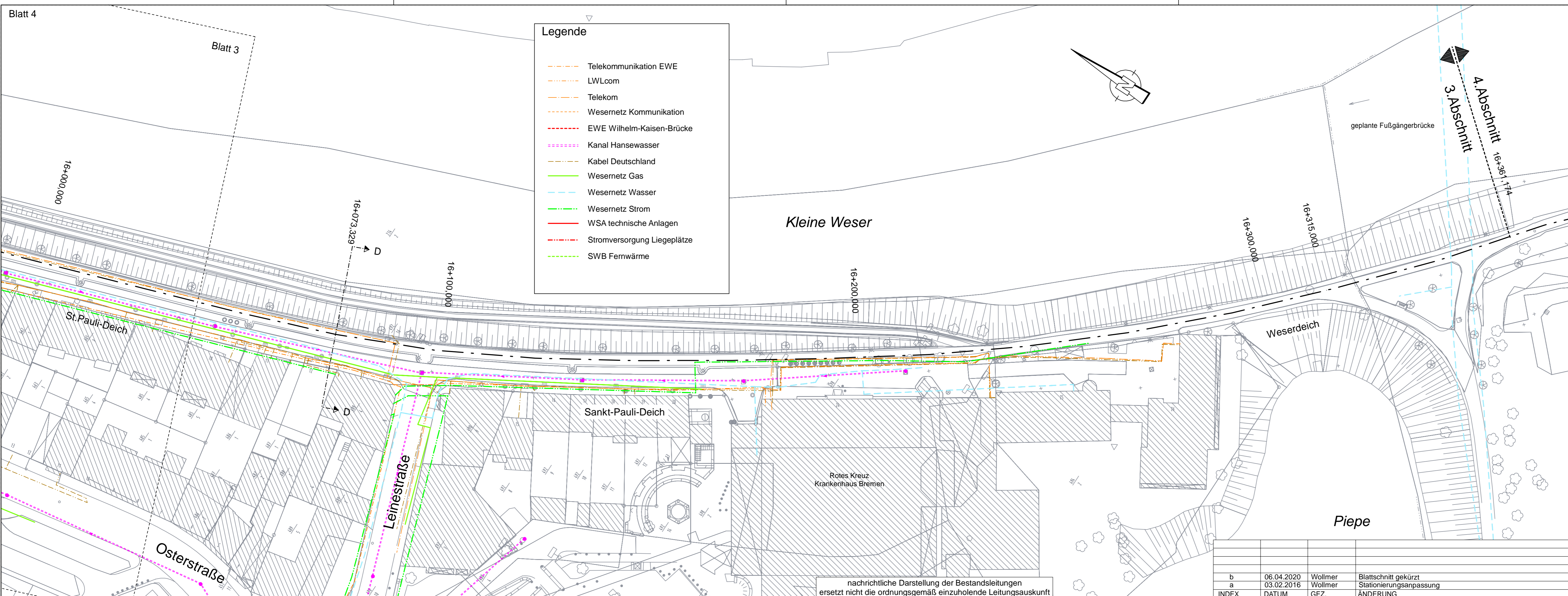
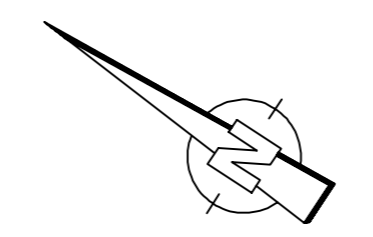

Kleine Weser

Weserdeich

Piepe

St. Pauli-Deich

Sankt-Pauli-Deich

Rotes Kreuz Krankenhaus Bremen

Osterstraße

Leinestraße

3. Abschnitt  
4. Abschnitt

geplante Fußgängerbrücke

16+000,000

16+073,329

16+100,000

16+200,000

16+300,000

16+315,000

16+331,174

nachrichtliche Darstellung der Bestandsleitungen ersetzt nicht die ordnungsgemäß einzuholende Leitungsauskunft

|       |            |         |                         |
|-------|------------|---------|-------------------------|
| b     | 06.04.2020 | Wollmer | Blattschnitt gekürzt    |
| a     | 03.02.2016 | Wollmer | Stationierungsanpassung |
| INDEX | DATUM      | GEZ.    | ÄNDERUNG                |

BAUVORHABEN: **GENERALPLAN KÜSTENSCHUTZ  
STADTSTRECKE MACHBARKEITSSTUDIE**

PLANINHALT: **Lageplan Fremdleitungen  
Bahn- u. Stephanibrücke bis Piepe ( Abschnitt 1-3 )**

|             |        |           |           |       |                   |          |
|-------------|--------|-----------|-----------|-------|-------------------|----------|
| 0711-14-008 | LPH 2  | 1: 500    | Nov. 2015 | Wr    | <b>GM Blatt 4</b> | <b>b</b> |
| PROJ.-NR.:  | PHASE: | MASZSTAB: | DATUM:    | GEZ.: | PLAN-NR.:         | INDEX:   |

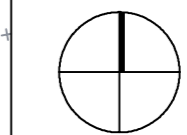

BAUHERR: **Bremischen Deichverband am linken Weserufer**  
 Wartumer Heerstraße 125 28197 Bremen  
 Fon +49.421-33 30 60 Fax +49.421-33 30 629

PLANVERFASSER: **WES** LandschaftsArchitektur  
 Jarrestraße 80 22303 Hamburg  
 Fon +49.40.27841-0 Fax +49.40.2706668  
 hamburg@wes-la.de

**WES GmbH LandschaftsArchitektur**  
 Zur Wümmediele 24 28876 Oyten  
 Fon +49.4207.3935 Fax +49.4207.5821  
 o.ten@wes-la.de

**Grontmij GmbH**  
 Postfach 34 70 17 28339 Bremen  
 Friedrich-Mißler-Straße 42 28211 Bremen  
 Telefon +49 421 2032-6 Telefax +49 421 2032-747

FACHPLANER:

PLANVERFASSER: **Grontmij**  
 FREIGABE PLANVERFASSER:  
 FREIGABE BAUHERR: